



MINISTERIO DE DESARROLLO RURAL Y TIERRAS MDRT
PROGRAMA EMPODERAR
PROYECTO DE ALIANZAS RURALES II – PAR II - FA
ASOCIACIÓN DE PRODUCTORES DE MIEL DEL VALLE
CENTRAL "DULZURA NATURAL"
SOLICITUD DE COTIZACIONES (SC)
CONVOCATORIA PÚBLICA - SEGUNDA CONVOCATORIA



La Asociación de Productores de Miel del Valle Central "Dulzura Natural", invita a ofertantes elegibles a presentar cotizaciones para la provisión de los siguientes bienes:

REF.	CANT.	UNIDAD	NOMBRE DEL BIEN	PRECIO REFERENCIAL
SC-01	309	caja	Cajas completas	Bs. 309.000,00
SC-05	3	pieza	Caballote para tanque	Bs. 600,00

Los proveedores serán seleccionados en base al método de Solicitud de Cotizaciones (SC), descrito en el manual de adquisiciones y contrataciones para las organizaciones de pequeños productores.

La información referida a cada solicitud de cotización (especificaciones técnicas y formularios de cotización), puede ser descargada de la página web **www.empoderar.gob.bo (Sección CONVOCATORIAS)**.

Las cotizaciones deberán ser presentadas en sobre cerrado en la dirección detallada abajo, a más tardar a horas 9:30 AM del 6 de julio de 2021. Las cotizaciones que se reciban fuera de plazo serán rechazadas. No se recibirán cotizaciones electrónicas ni cotizaciones alternativas.

La apertura se realizará el mismo día 6 de julio 2021 a Hrs. 3:00 PM en la Comunidad de Campo de Vasco, al frente de la cancha de fútbol.

Los sobres cerrados con las cotizaciones deberán ser presentadas en la siguiente dirección

Señores:

**ASOCIACIÓN DE PRODUCTORES DE MIEL DEL VALLE CENTRAL
"DULZURA NATURAL"**

Oficinas del EMPODERAR PAR II, calle Federico Ávila N° 644, entre calles Bolívar e Ingavi de la ciudad de Tarija.

Ref.:- SC – o (Indicar referencia)

Campo de Vasco 28 de junio de 2021

Señores:

.....

Presente.

Ref.: SC-01. INVITACIÓN A PRESENTAR COTIZACIONES PARA LA ADQUISICIÓN DE 309 CAJAS COMPLETAS

1. LA ASOCIACIÓN DE PRODUCTORES DE MIEL DEL VALLE CENTRAL "DULZURA NATURAL" tiene aprobado recibir recursos del Proyecto Alianzas Rurales II (PAR II).
2. LA ASOCIACIÓN DE PRODUCTORES DE MIEL DEL VALLE CENTRAL "DULZURA NATURAL" le invita a presentar cotizaciones para proveer el (o los) bien(es) indicados en la presente invitación los cuales podrán descargar de la página www.empoderar.gob.bo (CONVOCATORIAS).

Descripción del (o los) bien(es):

Adquisición de: 309 Cajas completas

3. **PLAZO PARA LA PRESENTACIÓN DE OFERTAS:** Las cotizaciones deberán ser recibidas por el Comprador hasta hrs. 09:30 am del 6 de julio 2021 en la siguiente dirección y bajo el rótulo de:

Señores: ASOCIACIÓN DE PRODUCTORES DE MIEL DEL VALLE CENTRAL "DULZURA NATURAL" Oficinas del EMPODERAR PAR II, calle Federico Ávila N° 644, entre calles Bolívar e Ingavi de la ciudad de Tarija. Ref.- (SC-01) Adquisición de 309 Cajas completas
--

La apertura se realizará el mismo día 6 de julio 2021 a Hrs. 3:00 PM en la Comunidad de Campo de Vasco, al frente de la cancha de futbol.

4. **PERIODO DE VALIDEZ DE LAS COTIZACIONES:** Las cotizaciones serán válidas por un periodo de sesenta días (60) a partir de la fecha de entrega de la cotización. Toda oferta con un periodo de validez menor al requerido será rechazada por el Comprador por no ajustarse a las condiciones de esta invitación.
5. **PAGOS:** El precio ofrecido será fijo y deberá incluir los impuestos de ley mediante factura. La empresa presentará al comprador la solicitud de pago por escrito, adjuntando la factura comercial y el pago se realizará mediante cheque a nombre del proveedor, cuando proceda, los bienes entregados.

Sra. Eugenia Tejerina Limachi

PRESIDENTE

ASOCIACIÓN DE PRODUCTORES DE MIEL DEL VALLE CENTRAL "DULZURA NATURAL"

ESPECIFICACIONES TECNICAS

ITEM:	CAJAS COMPLETAS
UNIDAD:	CAJA
CANTIDAD:	309
Especificaciones técnicas	
Base:	Piso de dos caras con unión traslape, tendido amachimbrado de no más de 2 a 3 piezas y con tablero para vuelo de abeja (3,5 cm). pintado de color rojo todo el reverso de laterales exteriores. Material: Madera de quina colorada seca.
Medidas del piso o base:	Marco: 4,5 cm de alto y de espesor 2 cm Base: largo 54 cm - ancho 41,5 cm y espesor de 1,5 cm
Cámara de cría y alza melaria estándar:	Laterales de una sola pieza con uniones de 5 a 10 dientes y atornillados en la parte superior e inferior, hechos a base de malleadora. Los 4 lados de la vista exterior pintados de color blanco con tres pasadas de pintura a aceite y 4 rebajes para agarraderas. Material: Madera seca de cedro sin defectos, con acabado fino y libre de marcas de astillamiento.
Dimensiones internas	Cámara de cría y alza melaria. Largo: 46,5 cm Ancho: 37,5cm Alto: 24,5 cm Espesor: >= 2 cm
Tapa:	Marcos laterales de madera de cedro, pintados de color rojo, revestido exterior con chapa galvanizada, con interior de madera de entre 1 cm a 2 cm. de espesor.
Entre tapa	Marco: De madera de cedro con espesor de 2 cm y ancho de 3,5 cm; Rellenado: Cartón prensado y perforación para ventilación (con tapa)
Rejilla excludora:	Rejilla excludora de reina, plástica de color blanco
Marcos o cuadros:	20 cuadros armados de la siguiente manera: Con tablillas palcas laterales, cabezal superior y tablilla inferior clavados en cada unión, alambrados con 4 hebras de alambre de bobina acerado de 0,4 mm de espesor y ojalillados con ojalillos niquelados. Material: Madera de cedro seco, sin defectos y libre de marcas de astillamiento.
Dimensiones de los marcos:	Longitud: 48 cm

	<p>Altura: 23cm Listón inferior: >= 44 cm y <=45 cm de largo; grosor: 1,5 cm Espesor del cabezal: 2,5 cm Laterales: Ancho de la parte superior 3,5 cm y de la parte inferior 2,7 cm con espesor de 1 cm y boleado de las palcas en V</p>
Piquera:	<p>Este espacio se puede cerrar con la guarda piquera. funciones: Invierno-verano. Material de guarda piquera: Madera opcional (no madera amargas ni picantes)</p>
Origen y garantía de la Madera:	Todas las maderas trabajadas en la elaboración de las cajas de colmena deben ser de madera de primera calidad y bien tratadas, de origen Nacional (Bolivia); adjuntar copia de CFO vigente de la madera a ser utilizado en la fabricación.
Factoría / carpintería	Incluir, él proveedor debe demostrar experiencia en fabricación de materiales de apicultura.
Condiciones adicionales	
<i>Lugar de entrega:</i>	<i>Comunidad Campo de Vasco</i>
<i>Plazo de entrega:</i>	<i>30 días a partir de la fecha de adjudicación, para las cantidades del hito 2 y el resto se entregará en el hito 3 a los 30 días a partir de la notificación. A momento de la recepción se verificará que se cumplan a detalle las características y especificaciones solicitadas en caso de evidenciar que alguna característica no cumpla será rechazado el total y se procederá según reglamento.</i>
<i>Validez de la propuesta:</i>	<i>60 días.</i>
<i>Forma de adjudicación:</i>	<i>Por el total del ítem, con el cumplimiento de todas las especificaciones técnicas mencionadas y a la propuesta económica más baja, considerando una buena calidad de los materiales a utilizar.</i>
<i>Forma de pago:</i>	<i>De acuerdo a los hitos (hito II 140 Cajas e hito III 169) y factura por parte del proveedor.</i>
<i>Garantía:</i>	<i>Mínimo de 3 años, los materiales que durante este periodo sean torcidos rajados o se deteriore por causas atribuibles a una mala calidad de la madera o elaboración serán devueltos y el proveedor se compromete a reponerlos sin costo adicional</i>
<i>Seguimiento:</i>	<i>El comité realizara visitas al proponente adjudicado con el fin de corroborar el trabajo y que se esté fabricando de manera correcta las cajas según lo propuesto.</i>

Sra. Eugenia Tejerina Limachi

PRESIDENTE

ASOCIACIÓN DE PRODUCTORES DE MIEL DEL VALLE CENTRAL "DULZURA NATURAL"

**PLANOS
CAJA DE COLMENA
CAMARA DE CRIA-ALZA; PLANTA PISOS**

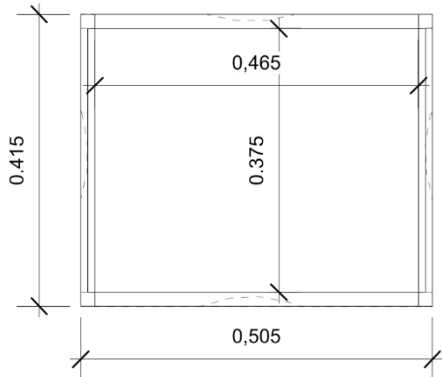

VISTA FRONTAL

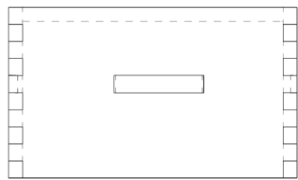

VISTA LATERAL

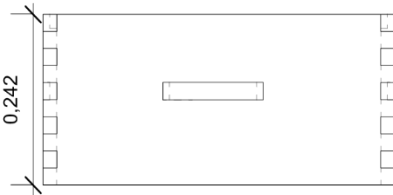

VISTA ISOMETRICA

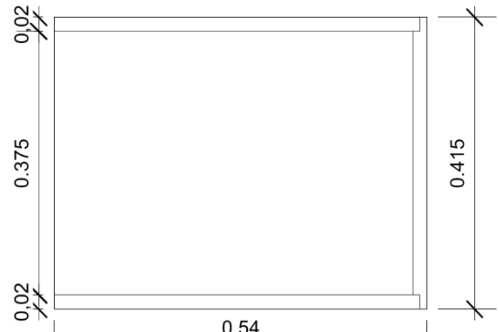
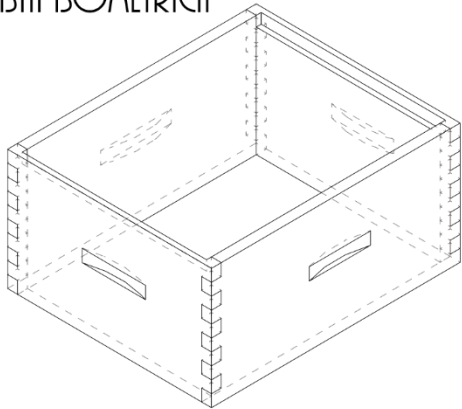

ELEVACION

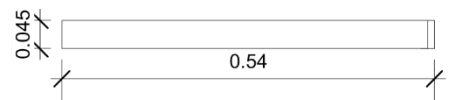

VISTA ISOMETRICA

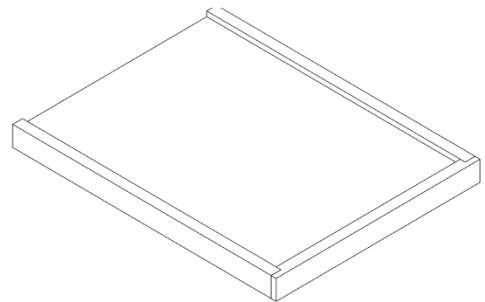

PLANTA TECHO

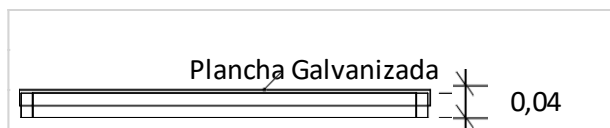
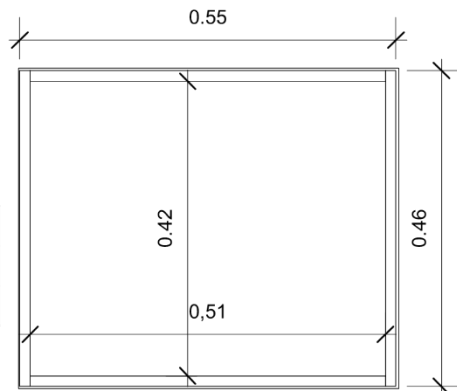

SEÑORES:

PROVEEDORES/OFERENTES

EL PROYECTO DE ALIANZAS RURALES (PAR), OFICINA REGIONAL TARIJA, HACE CONOCER A USTED QUE, EN LAS PROPUESTAS DE COTIZACIONES QUE PRESENTEN O REALICEN DEBEN ESTAR DESCRITAS Y DETALLADAS TODAS LAS ESPECIFICACIONES TÉCNICAS DEL EQUIPO, BIEN U OTRO QUE OFERTEN.

LAS PROPUESTAS QUE NO PRESENTEN MÍNIMAMENTE LAS ESPECIFICACIONES REQUERIDAS EN LAS ESPECIFICACIONES TÉCNICAS O TÉRMINOS DE REFERENCIA SERÁN CONSIDERADAS INCOMPLETAS Y POR LO TANTO NO CONCURSABLES EN LOS PROCESOS DE EVALUACIÓN Y ADJUDICACIÓN.

EN CONSTANCIA DE MI CONOCIMIENTO FIRMO AL PIE DEL PRESENTE DOCUMENTO INFORMATIVO.

Lugar y fecha:

FIRMA Y SELLO PROVEEDOR

FIRMA, C.I. Y NOMBRE
COMPLETO

IDENTIFICACIÓN DE PROPONENTE/LICITANTE

1	NOMBRE O RAZÓN SOCIAL:	
2	DIRECCIÓN PRINCIPAL:	
3	CIUDAD – PAÍS:	
4	TELÉFONOS:	CELULAR:
5	FAX	
6	CORREO ELECTRÓNICO:	
7	NOMBRE ORIGINAL Y AÑO DE FUNDACIÓN DE LA FIRMA:	
8	REGISTRO ACTUALIZADO DE MATRÍCULA OTORGADA POR FUNDEMPRESA:	
9	NIT N°:	
IDENTIFICACIÓN DEL REPRESENTANTE LEGAL		
10	NOMBRE DEL REPRESENTANTE LEGAL EN BOLIVIA:	
11	CI N°:	
12	DIRECCIÓN DEL REPRESENTANTE LEGAL:	
13	CIUDAD – PAÍS	
14	TELÉFONO:	CELULAR:
15	FAX:	
16	CORREO ELECTRÓNICO:	
17	TIPO DE ORGANIZACIÓN: (Marque lo que corresponda)	
	Unipersonal () Sociedad comandita () Sociedad anónima () Otros ()	Sociedad colectiva () Sociedad de responsabilidad () Sociedad accidental ()

Adjuntar:

- **Fotocopia de carnet de identidad del representante legal**
- **Fotocopia de NIT actualizado en el rubro**
- **Fotocopia de Matricula Fundempresa**

SOLICITUD DE COTIZACION

SOLICITANTE: ASOCIACION DE PRODUCTORES DE MIEL DEL VALLE CENTRAL "DULZURA NATURAL"

MUNICIPIO: URIONDO

COMUNIDAD: CAMPO DE VASCO

ITEM: Cajas Completas

UNIDAD: Cajas

CANTIDAD: 309

Nº	Especificaciones técnicas	Propuesta	Unid.	Cant.	Precio unitario (Bs.)	Costo total ofertado (Bs.)
Requeridas						
1	<p>Base:</p> <p>Piso de dos caras con unión traslape, tendido amachimbreado de no más de 2 a 3 piezas y con tablero para vuelo de abeja (3,5 cm). pintado de color rojo todo el reverso de los laterales exteriores. Material: Madera de quina colorada seca.</p>					
2	<p>Medidas del piso o base:</p> <p>Marco: 4,5 cm de alto y de espesor 2 cm Base: largo 54 cm - ancho 41,5 cm y espesor de 1,5 cm</p>					
3	<p>Cámara de cría y alza melaria estándar:</p> <p>Laterales de una sola pieza con uniones de 5 a 10 dientes y atornillados en la parte superior e inferior, hechos a base de malleadora. Los 4 lados de la vista exterior pintados de color blanco con tres pasadas de pintura a aceite y 4 rebajes para agarraderas. Material: Madera seca de cedro sin defectos y libre de marcas de astillamiento.</p>		Cajas	309		
4	<p>Dimensiones internas</p> <p>Cámara de cría y alza melaria. Largo: 46,5 cm Ancho: 37,5cm Alto: 24,5 cm Espesor: >= 2 cm</p>					

5	Tapa:	Marcos laterales de madera de cedro, pintados de color rojo, revestido exterior con chapa galvanizada, con interior de madera de 1 a 2 cm de espesor.				
6	Entre tapa:	Marco: De madera de cedro con espesor de 2 cm y ancho de 3,5 cm; Rellenado: Cartón prensado y perforación para ventilación (con tapa)				
7	Rejilla excludora:	Rejilla excludora de reina, plástica de color blanco				
8	Marcos o cuadros:	20 cuadros armados de la siguiente manera: Con tablillas palcas laterales, cabezal superior y tablilla inferior clavados en cada unión, alambrados con 4 hebras de alambre de bobina acerado de 0,4 mm de espesor y ojalillados con ojalillos niquelados. Material: Madera de cedro seco, sin defectos y libre de marcas de astillamiento				
9	Dimensiones de los marcos:	Longitud: 48 cm Altura: 23cm Listón inferior: ≥ 44 cm y ≤ 45 cm de largo; grosor: 1,5 cm Espesor del cabezal: 2,5 cm Laterales: Ancho de la parte superior 3,5 cm y de la parte inferior 2,7 cm con espesor de 1 cm y voleado de las palcas en V.				
10	Piquera:	Este espacio se puede cerrar con la guarda piquera. funciones: Invierno-verano. Material de guarda piquera: Madera opcional (no maderas amargas ni picantes).				
	Origen y garantía de la Madera:	Todas las maderas trabajadas en la elaboración de las cajas de colmena deben ser de madera de primera calidad y bien tratadas, de origen Nacional (Bolivia); adjuntar copia de CFO				

		<i>vigente de la madera a ser utilizada en la fabricación.</i>			
	<i>Factoría / carpintería</i>	<i>Incluir, él proveedor debe demostrar experiencia real en fabricación de materiales de apicultura.</i>			
Condiciones adicionales					
<i>Lugar de entrega:</i>					
<i>Plazo de entrega:</i>					
<i>Validez de la propuesta:</i>					
<i>Forma de pago:</i>					
<i>garantía:</i>					
<i>Muestra en físico sin pintar del bien a ofertar que corrobore las especificaciones técnicas:</i>					

Nota: Todos los costos deben incluir los servicios adicionales requeridos en las especificaciones técnicas

Firma del proponente:

Sello

(MODELO) CARTA DE PRESENTACIÓN

(Lugar y fecha)

Señores:

ASOCIACIÓN DE PRODUCTORES DE MIEL DEL VALLE CENTRAL “DULZURA NATURAL”

Ref.: Carta de presentación de cotización/oferta- (Indicar el Objeto de la Invitación)

Estimados señores:

Luego de haber examinado la carta de invitación para presentar cotización, de los cuales confirmamos recibo por la presente, el suscrito ofrece proveer los bienes a conformidad con las especificaciones técnicas y plazos indicados en la oferta.

Declaramos expresamente el conocimiento de las condiciones y especificaciones técnicas solicitadas en la carta de invitación y autorizamos, mediante la presente, para que cualquier persona natural o jurídica, suministre a los representantes autorizados de la OPP ASOCIACIÓN DE PRODUCTORES DE MIEL DEL VALLE CENTRAL “DULZURA NATURAL” toda la información que consideren necesaria para verificar la documentación que presentamos, y en caso de comprobarse cualquier incorrección en la misma, nos damos por notificados que su Entidad tiene el derecho a descalificar nuestra oferta.

Convenimos en mantener esta oferta por un período de **(indicar número de días, que debe ser igual o superior a lo indicado en la Invitación)** días a partir de la fecha fijada para la apertura de propuestas.

Nuestra oferta económica total asciende a Bs..... **(Indicar el numeral y literal importe total de la propuesta)**

.....
(Firma representante legal)

.....
Aclaración de la firma (nombre y apellidos)

Señores:

.....

Presente.

Ref.: SC-05. INVITACIÓN A PRESENTAR COTIZACIONES PARA LA ADQUISICIÓN DE 3 PIEZAS CABALLETE PARA TANQUE

1. LA ASOCIACIÓN DE PRODUCTORES DE MIEL DEL VALLE CENTRAL "DULZURA NATURAL" tiene aprobado recibir recursos del Proyecto Alianzas Rurales II (PAR II).
2. LA ASOCIACIÓN DE PRODUCTORES DE MIEL DEL VALLE CENTRAL "DULZURA NATURAL" le invita a presentar cotizaciones para proveer el (o los) bien(es) indicados en la presente invitación los cuales podrán descargar de la página www.empoderar.gob.bo (CONVOCATORIAS).

Descripción del (o los) bien(es):

Adquisición de: 3 piezas Caballete para tanque.

3. **PLAZO PARA LA PRESENTACIÓN DE OFERTAS:** Las cotizaciones deberán ser recibidas por el Comprador hasta hrs. 9:30 AM del 6 de julio 2021 en la siguiente dirección y bajo el rótulo de:

Señores:
ASOCIACIÓN DE PRODUCTORES DE MIEL DEL VALLE CENTRAL "DULZURA NATURAL"
Oficinas del EMPODERAR PAR II, calle Federico Ávila N° 644, entre calles Bolívar e Ingavi de la ciudad de Tarija.
Ref.- (SC-05) Adquisición de 3 piezas Caballete para tanque

La apertura se realizará el mismo día 6 de junio 2021 a Hrs. 3:00 PM en la Comunidad de Campo de Vasco, al frente de la cancha de fútbol.

- 4.- **PERIODO DE VALIDEZ DE LAS COTIZACIONES:** Las cotizaciones serán válidas por un periodo de sesenta días (60) a partir de la fecha de entrega de la cotización. Toda oferta con un periodo de validez menor al requerido será rechazada por el Comprador por no ajustarse a las condiciones de esta invitación.
- 5.- **PAGOS:** El precio ofrecido será fijo y deberá incluir los impuestos de ley mediante factura. La empresa presentará al comprador la solicitud de pago por escrito, adjuntando la factura comercial y el pago se realizará mediante cheque a nombre del proveedor, cuando proceda, los bienes entregados.

Sra. Eugenia Tejerina Limachi

PRESIDENTE

ASOCIACIÓN DE PRODUCTORES DE MIEL DEL VALLE CENTRAL "DULZURA NATURAL"

ESPECIFICACIONES TECNICAS

ITEM:	Caballete para Tanque
CANTIDAD:	3
UNIDAD:	Pieza

1. Especificaciones mínimas requeridas		Unidad	Cant.
<i>Características:</i>	<i>Caballetes para tanque, 2 para tanque de 250 kg y 1 para tanque de 150 kg. construidos con angular metálico de 25 mm x 3 mm de espesor y 450 mm de altura, con pintura sintética especial y anticorrosiva; soldaduras sin imperfecciones.</i>	Pieza	3

Condiciones adicionales	
<i>Lugar de entrega:</i>	<i>Comunidad Campo de vasco</i>
<i>Plazo de entrega:</i>	<i>30 días a partir de la fecha de adjudicación.</i>
<i>Validez de la propuesta:</i>	<i>60 días</i>
<i>Forma de adjudicación:</i>	<i>Por el total del ítem, con el cumplimiento de las especificaciones técnicas y a la propuesta económica más baja</i>
<i>Forma de pago:</i>	<i>Contra entrega del producto y factura por parte del proveedor y conformidad del beneficiario</i>
<i>garantía:</i>	<i>Mínimo de un año</i>
<i>Folleto, manual y/o muestra en físico del bien a ofertar que corrobore las especificaciones técnicas:</i>	<i>Presentar</i>

Sra. Eugenia Tejerina Limachi

PRESIDENTE

ASOCIACIÓN DE PRODUCTORES DE MIEL DEL VALLE CENTRAL "DULZURA NATURAL"

SEÑORES:

PROVEEDORES/OFERENTES

EL PROYECTO DE ALIANZAS RURALES (PAR), OFICINA REGIONAL TARIJA, HACE CONOCER A USTED QUE, EN LAS PROPUESTAS DE COTIZACIONES QUE PRESENTEN O REALICEN DEBEN ESTAR DESCRITAS Y DETALLADAS TODAS LAS ESPECIFICACIONES TÉCNICAS DEL EQUIPO, BIEN U OTRO QUE OFERTEN.

LAS PROPUESTAS QUE NO PRESENTEN MÍNIMAMENTE LAS ESPECIFICACIONES REQUERIDAS EN LAS ESPECIFICACIONES TÉCNICAS O TÉRMINOS DE REFERENCIA SERÁN CONSIDERADAS INCOMPLETAS Y POR LO TANTO NO CONCURSABLES EN LOS PROCESOS DE EVALUACIÓN Y ADJUDICACIÓN.

EN CONSTANCIA DE MI CONOCIMIENTO FIRMO AL PIE DEL PRESENTE DOCUMENTO INFORMATIVO.

Lugar y fecha:

FIRMA Y SELLO PROVEEDOR

FIRMA, C.I. Y NOMBRE
COMPLETO

IDENTIFICACIÓN DE PROPONENTE/LICITANTE

1	NOMBRE O RAZÓN SOCIAL:	
2	DIRECCIÓN PRINCIPAL:	
3	CIUDAD – PAÍS:	
4	TELÉFONOS:	CELULAR:
5	FAX	
6	CORREO ELECTRÓNICO:	
7	NOMBRE ORIGINAL Y AÑO DE FUNDACIÓN DE LA FIRMA:	
8	REGISTRO ACTUALIZADO DE MATRÍCULA OTORGADA POR FUNDEMPRESA:	
9	NIT N°:	
IDENTIFICACIÓN DEL REPRESENTANTE LEGAL		
10	NOMBRE DEL REPRESENTANTE LEGAL EN BOLIVIA:	
11	CI N°:	
12	DIRECCIÓN DEL REPRESENTANTE LEGAL:	
13	CIUDAD – PAÍS	
14	TELÉFONO:	CELULAR:
15	FAX:	
16	CORREO ELECTRÓNICO:	
17	TIPO DE ORGANIZACIÓN: (Marque lo que corresponda)	
	Unipersonal () Sociedad comandita () Sociedad anónima () Otros ()	Sociedad colectiva () Sociedad de responsabilidad () Sociedad accidental ()

Adjuntar:

- **Fotocopia de carnet de identidad del representante legal**
- **Fotocopia de NIT**
- **Fotocopia de Matricula Fundempresa**

SOLICITUD DE COTIZACION

SOLICITANTE: *Asociación de Productores de Miel del Valle Central " Dulzura Natural"*
MUNICIPIO: *Uriondo*
COMUNIDAD: *Campo de Vasco*

ITEM: *Caballote para Tanque*
UNIDAD: *Pieza*

Especificaciones Técnicas mínimas requeridas		Unidad	Cant.	Precio Unitario	Precio Total
Requeridas	Propuestas				
<i>Características:</i>	<i>Caballetes para tanque, 2 para tanque de 250 kg y 1 para tanque de 150 kg. construidos con angular metálico de 25 mm x 3 mm de espesor y 45 cm de altura, con pintura sintética especial y anticorrosiva; soldaduras sin imperfecciones.</i>	<i>Pieza</i>	3		
Condiciones adicionales					
<i>Lugar de entrega:</i>					
<i>Plazo de entrega:</i>					
<i>Validez de la propuesta:</i>					
<i>Forma de pago:</i>					
<i>garantía:</i>					
<i>Folleto, manual y/o muestra en físico del bien a ofertar que corrobore las especificaciones técnicas</i>					

Nota: Todos los costos deben incluir los servicios adicionales requeridos en las especificaciones técnicas

Firma del proponente:

Sello

(MODELO) CARTA DE PRESENTACIÓN

(Lugar y fecha)

Señores:

ASOCIACIÓN DE PRODUCTORES DE MIEL DEL VALLE CENTRAL “DULZURA NATURAL”

Ref.: Carta de presentación de cotización/oferta- (Indicar el Objeto de la Invitación)

Estimados señores:

Luego de haber examinado la carta de invitación para presentar cotización, de los cuales confirmamos recibo por la presente, el suscrito ofrece proveer los bienes a conformidad con las especificaciones técnicas y plazos indicados en la oferta.

Declaramos expresamente el conocimiento de las condiciones y especificaciones técnicas solicitadas en la carta de invitación y autorizamos, mediante la presente, para que cualquier persona natural o jurídica, suministre a los representantes autorizados de la OPP ASOCIACIÓN DE PRODUCTORES DE MIEL DEL VALLE CENTRAL “DULZURA NATURAL” toda la información que consideren necesaria para verificar la documentación que presentamos, y en caso de comprobarse cualquier incorrección en la misma, nos damos por notificados que su Entidad tiene el derecho a descalificar nuestra oferta.

Convenimos en mantener esta oferta por un período de **(indicar número de días, que debe ser igual o superior a lo indicado en la Invitación)** días a partir de la fecha fijada para la apertura de propuestas.

Nuestra oferta económica total asciende a Bs..... **(Indicar el numeral y literal importe total de la propuesta)**

.....
(Firma representante legal)

.....
Aclaración de la firma (nombre y apellidos)